

QMASS

NR – 10

Prof. Felipe A. Camargo



NR – 10
SEGURANÇA EM INSTALAÇÕES
E SERVIÇOS EM ELETRICIDADE



10.1 - OBJETIVO E CAMPO DE APLICAÇÃO

10.1.1 Esta NR estabelece os requisitos e condições mínimas objetivando a implementação de medidas de controle e sistemas preventivos, de forma a garantir a segurança e a saúde dos trabalhadores que, direta ou indiretamente, interajam em instalações elétricas e serviços com eletricidade.

10.1.2 Esta NR se aplica às fases de geração, transmissão, distribuição e consumo, incluindo as etapas de projeto, construção, montagem, operação, manutenção das instalações elétricas e quaisquer trabalhos realizados nas suas proximidades, observando-se as normas técnicas oficiais estabelecidas pelos órgãos competentes e, na ausência ou omissão destas, as normas internacionais cabíveis.



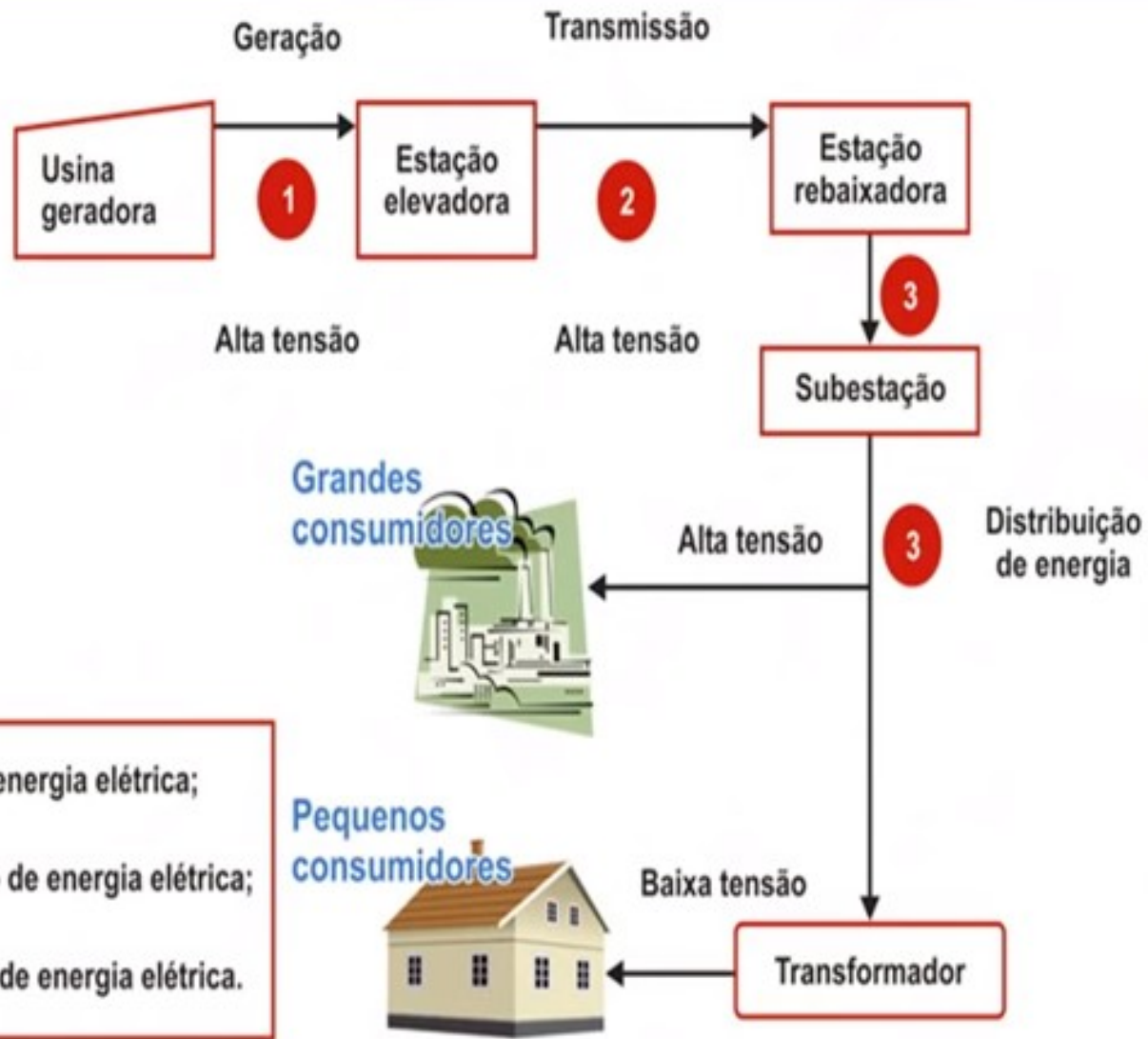

10.2 – MEDIDAS DE CONTROLE

10.2.1 Em todas as intervenções em instalações elétricas devem ser adotadas medidas preventivas de controle do risco elétrico e de outros riscos adicionais, mediante técnicas de análise de risco, de forma a garantir a segurança e a saúde no trabalho.

10.2.3 As empresas estão obrigadas a manter esquemas unifilares atualizados das instalações elétricas dos seus estabelecimentos com as especificações do sistema de aterramento e demais equipamentos e dispositivos de proteção.



10.2 – MEDIDAS DE CONTROLE

10.2.5 As empresas que operam em instalações ou equipamentos integrantes do sistema elétrico de potência (SEP) devem constituir prontuário com o conteúdo do item 10.2.4 e acrescentar ao prontuário os documentos a seguir listados:

- a) descrição dos procedimentos para emergências;
- b) certificações dos equipamentos de proteção coletiva e individual;



10.3 – SEGURANÇA EM PROJETOS

10.3.3 O projeto de instalações elétricas deve considerar o espaço seguro, quanto ao dimensionamento e a localização de seus componentes e as influências externas, quando da operação e da realização de serviços de construção e manutenção.

10.3.3.1 Os circuitos elétricos com finalidades diferentes, tais como: comunicação, sinalização, controle e tração elétrica devem ser identificados e instalados separadamente, salvo quando o desenvolvimento tecnológico permitir compartilhamento, respeitadas as definições de projetos.



10.3 – SEGURANÇA EM PROJETOS

10.3.8 O projeto elétrico deve atender ao que dispõem as Normas Regulamentadoras de Saúde e Segurança no Trabalho, as regulamentações técnicas oficiais estabelecidas (...).

- NBR 5410/05 – Instalações Elétricas de Baixa Tensão

4.1.2 A instalação elétrica deve ser construída de maneira a excluir qualquer risco de incêndio de materiais inflamáveis.



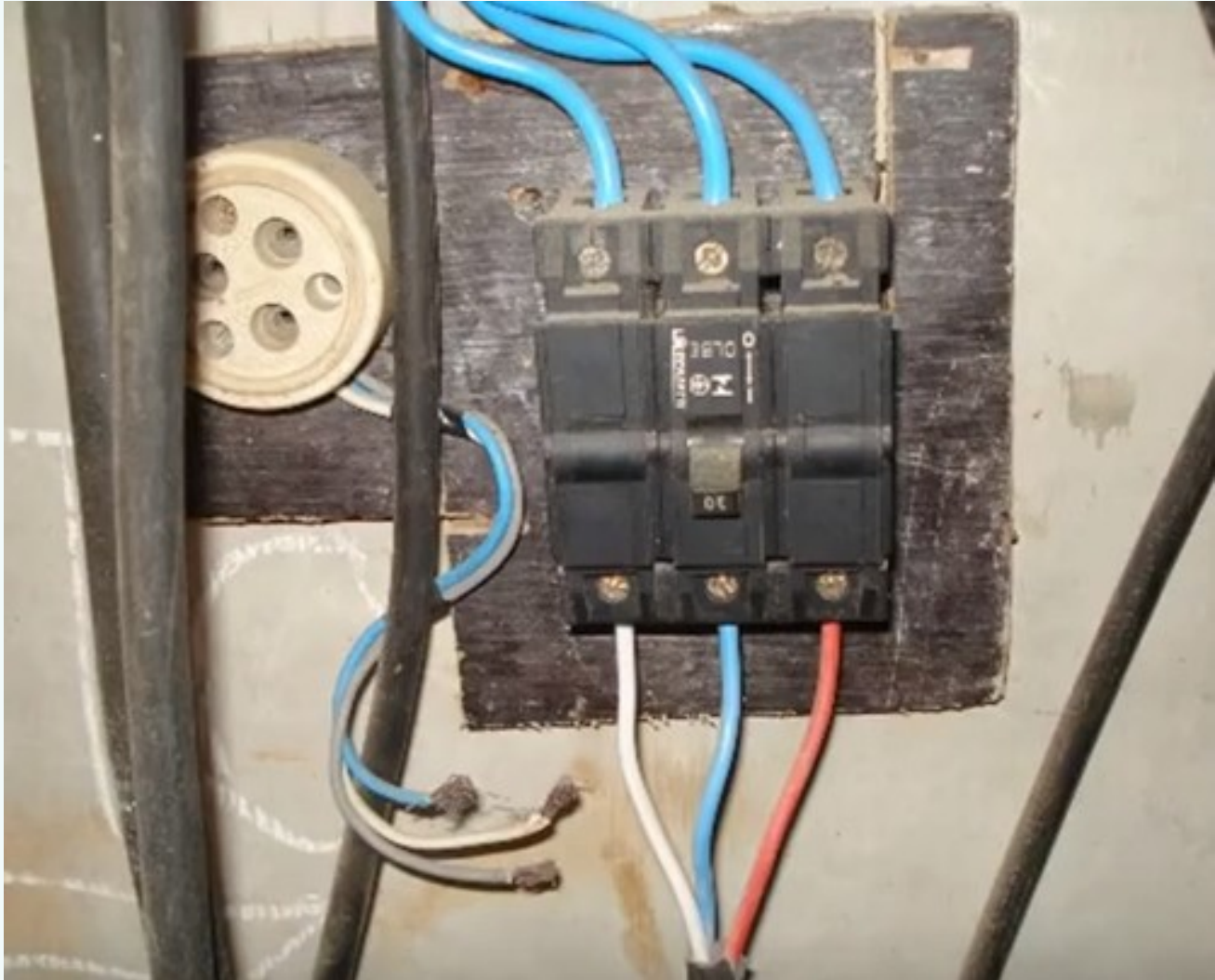

10.4 – SEGURANÇA NA CONSTRUÇÃO, MONTAGEM, OPERAÇÃO E MANUTENÇÃO

10.4.3 Nos locais de trabalho só podem ser utilizados equipamentos, dispositivos e ferramentas elétricas compatíveis com a instalação elétrica existente, preservando-se as características de proteção, respeitadas as recomendações do fabricante e as influências externas.

10.4.3.1 Os equipamentos, dispositivos e ferramentas que possuam isolamento elétrico devem estar adequados às tensões envolvidas, e serem inspecionados e testados de acordo com as regulamentações existentes ou recomendações dos fabricantes.



10.4 – SEGURANÇA NA CONSTRUÇÃO, MONTAGEM, OPERAÇÃO E MANUTENÇÃO

10.4.4.1 Os locais de serviços elétricos, compartimentos e invólucros de equipamentos e instalações elétricas são exclusivos para essa finalidade, sendo expressamente proibido utilizá-los para armazenamento ou guarda de quaisquer objetos.



10.5 – SEGURANÇA EM INSTALAÇÕES ELÉTRICAS DESENERGIZADAS

10.5.1 Somente serão consideradas desenergizadas as instalações elétricas liberadas para trabalho, mediante os procedimentos apropriados, obedecida a sequência abaixo:

- a) seccionamento;
- b) impedimento de reenergização;



10.5 – SEGURANÇA EM INSTALAÇÕES ELÉTRICAS DESENERGIZADAS

- c) constatação da ausência de tensão;
- d) instalação de aterramento temporário com equipotencialização dos condutores dos circuitos;
- e) proteção dos elementos energizados existentes na zona controlada (Anexo I);
- f) instalação da sinalização de impedimento de reenergização.



10.6 – SEGURANÇA EM INSTALAÇÕES ELÉTRICAS ENERGIZADAS

10.6.1 As intervenções em instalações elétricas com tensão igual ou superior a 50 Volts em corrente alternada ou superior a 120 Volts em corrente contínua somente podem ser realizadas por trabalhadores que atendam ao que estabelece o item 10.8 desta Norma.

10.6.1.1 Os trabalhadores de que trata o item anterior devem receber treinamento de segurança para trabalhos com instalações elétricas energizadas, com currículo mínimo, carga horária e demais determinações estabelecidas no Anexo II desta NR.



10.6 – SEGURANÇA EM INSTALAÇÕES ELÉTRICAS ENERGIZADAS

10.6.1.2 As operações elementares como ligar e desligar circuitos elétricos, realizadas em baixa tensão, com materiais e equipamentos elétricos em perfeito estado de conservação, adequados para operação, podem ser realizadas por qualquer pessoa não advertida.



10.7 – TRABALHOS ENVOLVENDO ALTA TENSÃO

10.7.1 Os trabalhadores que intervenham em instalações elétricas energizadas com alta tensão, que exerçam suas atividades dentro dos limites estabelecidos como zonas controladas e de risco, conforme Anexo I, devem atender ao disposto no item 10.8 desta NR.

10.7.2 Os trabalhadores de que trata o item 10.7.1 devem receber treinamento de segurança, específico em segurança no Sistema Elétrico de Potência (SEP) e em suas proximidades, com currículo mínimo, carga horária e demais determinações estabelecidas no Anexo II desta NR.



10.7 – TRABALHOS ENVOLVENDO ALTA TENSÃO

10.7.4 Todo trabalho em instalações elétricas energizadas em AT, bem como aquelas que interajam com o SEP, somente pode ser realizado mediante ordem de serviço específica para data e local, assinada por superior responsável pela área.

10.7.6 Os serviços em instalações elétricas energizadas em AT somente podem ser realizados quando houver procedimentos específicos, detalhados e assinados por profissional autorizado.



10.7 – TRABALHOS ENVOLVENDO ALTA TENSÃO

10.7.9 Todo trabalhador em instalações elétricas energizadas em AT, bem como aqueles envolvidos em atividades no SEP devem dispor de equipamento que permita a comunicação permanente com os demais membros da equipe ou com o centro de operação durante a realização do serviço.



10.8 – HABILITAÇÃO, QUALIFICAÇÃO, CAPACITAÇÃO E AUTORIZAÇÃO DOS TRABALHADORES

- Qualificado: curso específico na área elétrica reconhecido pelo Sistema Oficial de Ensino:
 - Formação inicial: Eletricista
 - Nível Médio: Eletrotécnico
 - Nível Superior: Eng. Eletricista
- Profissional Legalmente Habilitado (PLH): profissional qualificado com registro no conselho de classe.



10.8 – HABILITAÇÃO, QUALIFICAÇÃO, CAPACITAÇÃO E AUTORIZAÇÃO DOS TRABALHADORES

- Autorizado: com anuência formal da empresa.
- Capacitado: recebe capacitação e trabalha sob responsabilidade do PLH e autorizado.

10.8.3.1 A capacitação só terá validade para a empresa que o capacitou e nas condições estabelecidas pelo profissional habilitado e autorizado responsável pela capacitação.



10.8 – HABILITAÇÃO, QUALIFICAÇÃO, CAPACITAÇÃO E AUTORIZAÇÃO DOS TRABALHADORES

10.8.8.2 Deve ser realizado um treinamento de reciclagem bienal e sempre que ocorrer alguma das situações a seguir:

- a) troca de função ou mudança de empresa;
- b) retorno de afastamento ao trabalho ou inatividade, por período superior a três meses;
- c) modificações significativas nas instalações elétricas ou troca de métodos, processos e organização do trabalho.



10.10 – SINALIZAÇÕES DE SEGURANÇA

10.10.1 Nas instalações e serviços em eletricidade deve ser adotada sinalização adequada de segurança, destinada à advertência e à identificação, obedecendo ao disposto na NR-26 – Sinalização de Segurança, de forma a atender, dentre outras, as situações a seguir:

- a) identificação de circuitos elétricos;
- b) travamentos e bloqueios de dispositivos e sistemas de manobra e comandos;
- c) restrições e impedimentos de acesso;



10.10 – SINALIZAÇÕES DE SEGURANÇA

- d) delimitações de áreas;
- e) sinalização de áreas de circulação, de vias públicas, de veículos e de movimentação de cargas;
- f) sinalização de impedimento de energização;
- g) identificação de equipamento ou circuito impedido.



Obrigado...

Pesquise todos os conceitos...

