INSTITUTO FEDERAL
SANTA CATARINA

Parasitologia

Strongyloides stercolaris

Prof. Paulo Calixto

Introdução

Strongyloides stercolaris - estrongiloidíase.

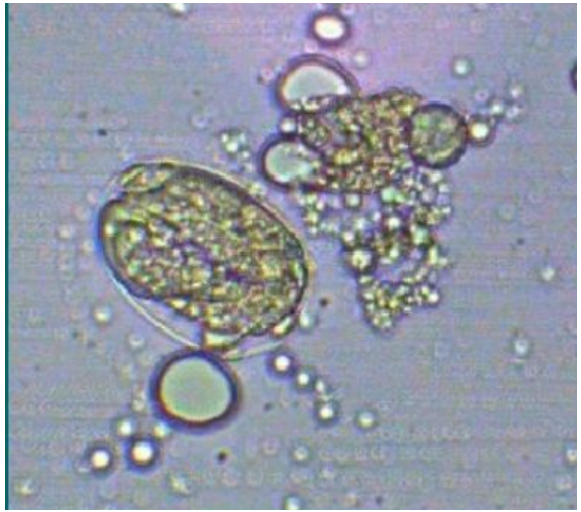

Morfologia

Fêmea partenogenética parasita;
Fêmea de vida livre;
Macho de vida livre;
Solos úmidos, ricos em matéria orgânica e temperatura entre 25-30ºC.

Larva rabditóide

Larva filarióide

Habitat

Fêmeas partenogenéticas - **parede do intestino** – nas criptas da mucosa duodenal e porção superior jejuno.

Ciclo Biológico

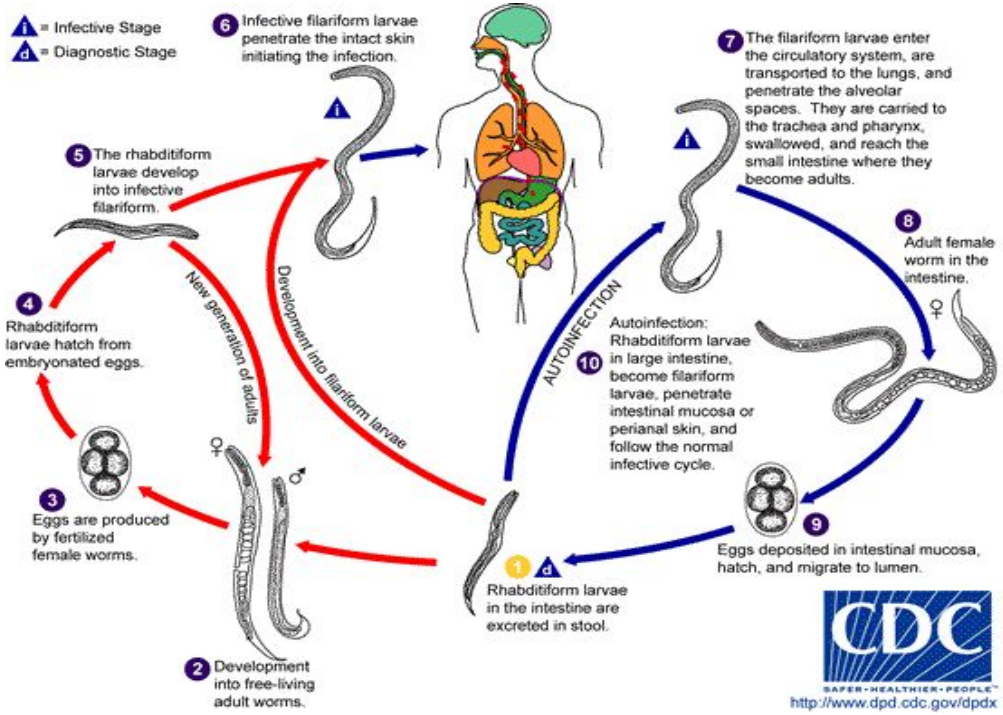

Transmissão

Heteroinfecção.

Autoinfecção exógena.

Autoinfecção endógena.
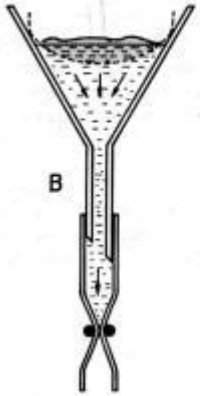
Diagnóstico - Baermann-Moraes